セットでお得！グランディ特選

新築土地付建物

デザイナーズ規格住宅『エコ10』とセットで購入すると大変お得です。

施工例：エコ10内観

施工例：エコ10内観

施工例：エコ10外観

施工例：エコ10外観

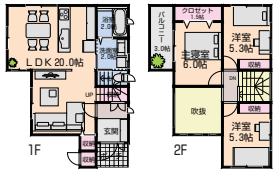

デザイナーズ規格住宅

エコ10間取

1Fリビングタイプ

施工面積/100.18㎡(30.30坪)

LDK20帖と豪華設備の3LDK

990万円

エコ10設備仕様

建物価格には、以下の設備・仕様が全て含まれております。

ﾜｲﾄﾞ1坪ﾀｲﾌﾟ浴室、ｽﾗｲﾄﾞ収納ｷｯﾁﾝ、ｼｬﾜｰﾄｲﾚ、洗面化粧台、玄関収納、床下収納、ﾄｲﾚ収納、全窓12m/m複合ｻｯｼ、外壁材10年保証、断熱材・省エネ対応、ﾀｲﾙｶｰﾍﾟｯﾄｸﾘﾝｶﾞｰﾄﾞ、ﾊﾞﾘｱﾌﾘｰ、全室照明器具、階段手摺、TV・BS・AC配線、TVﾓﾆﾀｰ付ｲﾝﾀｰﾎﾝ、24時間換気ｼｽﾃﾑ、ｼｯｸﾊｳｽ対策、安心の10年保証

中央区

鳥屋野

エコ10 セット価格 **1,790万円**

残すところ１区画 全2区画 ■土地/94.51㎡(28.58坪) 土地価格/800万円

デッキィ401近く

［鳥屋野小・上山中学校区］（代理）

頭金・ボーナス払いなし 月々返済 51,367円

※1,790万円借入、金利1.10%、3年固定、35年払の場合

中央区

大　島

エコ10 セット価格 **1,822～万円**

全８区画 ■土地/101.98㎡(30.84坪)～ 土地価格/832万円～

新潟市民病院近く

［鳥屋野小・上山中学校区］（代理）

頭金・ボーナス払いなし 月々返済 52,285円

※1,822万円借入、金利1.10%、3年固定、35年払の場合

中央区

姥ヶ山

エコ10 セット価格 **1,838万円**

残すところ１区画 全４区画 ■土地/147.69㎡(44.67坪) 土地価格/848万円

スーパーセンタームサシ近く

［桜が丘小・山潟中学校区］（代理）

頭金・ボーナス払いなし 月々返済 52,745円

※1,838万円借入、金利1.10%、3年固定、35年払の場合

中央区

柳　島

エコ10 セット価格 **1,880～万円**

あと２区画 全１６区画 ■土地/84.14㎡(25.45坪)～ 土地価格/890万円～

柳都大橋近く

［入舟小・舟栄中学校区］（代理）

頭金・ボーナス払いなし 月々返済 53,950円

※1,880万円借入、金利1.10%、3年固定、35年払の場合

東区

秋葉通

エコ10 セット価格 **1,620～万円**

全２区画 ■土地/85.03㎡(25.72坪)～ 土地価格/630万円～

赤道ショッピングセンター近く

［桃山小・山の下中学校区］（代理）

頭金・ボーナス払いなし 月々返済 46,489円

※1,620万円借入、金利1.10%、3年固定、35年払の場合

東区

幸栄１

エコ10 セット価格 **1,751～万円**

全４区画 ■土地/107.82㎡(32.61坪)～ 土地価格/761万円～

空港通り沿い、清水SC近く

［下山小・下山中学校区］（代理）

頭金・ボーナス払いなし 月々返済 50,248円

※1,751万円借入、金利1.10%、3年固定、35年払の場合

西区

小新１

エコ10 セット価格 **1,712万円**

残すところ１区画 全４区画 ■土地/119.38㎡(36.11坪) 土地価格/722万円

アピタ、新潟脳外科病院近く

［東青山小・小針中学校区］（代理）

頭金・ボーナス払いなし 月々返済 49,129円

※1,712万円借入、金利1.10%、3年固定、35年払の場合

西区

山　田

エコ10 セット価格 **1,840万円**

限定１区画 ■土地/150.35㎡(45.48坪) 土地価格/850万円

黒埼ショッピングセンター近く

［山田小・黒埼中学校区］（代理）

頭金・ボーナス払いなし 月々返済 52,802円

※1,840万円借入、金利1.10%、3年固定、35年払の場合

西区

成　巻

エコ10 セット価格 **1,790万円**

限定１区画 ■土地/123.95㎡(37.49坪) 土地価格/800万円

店舗向き・黒埼中学校近く

［大野小・黒埼中学校区］（仲介）

頭金・ボーナス払いなし 月々返済 51,367円

※1,790万円借入、金利1.10%、3年固定、35年払の場合

北区

豊　栄

エコ10 セット価格 **1,364～万円**

全４区画 ■土地/102.94㎡(31.13坪)～ 土地価格/374万円～

競馬場LCまで車で約２分

［木崎小・木崎中学校区］（媒介）

頭金・ボーナス払いなし 月々返済 39,142円

※1,364万円借入、金利1.10%、3年固定、35年払の場合

南区

大通黄金

エコ10 セット価格 **1,373～万円**

全１０区画 ■土地/105.62㎡(31.95坪)～ 土地価格/383万円～

大通黄金団地内

［大通小・白根北中学校区］（代理）

頭金・ボーナス払いなし 月々返済 39,400円

※1,373万円借入、金利1.10%、3年固定、35年払の場合

モデルハウス見学会開催中

お電話頂ければモデルハウスにご案内させて頂きます。

［お問合せ］

電話受付時間 10:00～18:00

0120-025-184